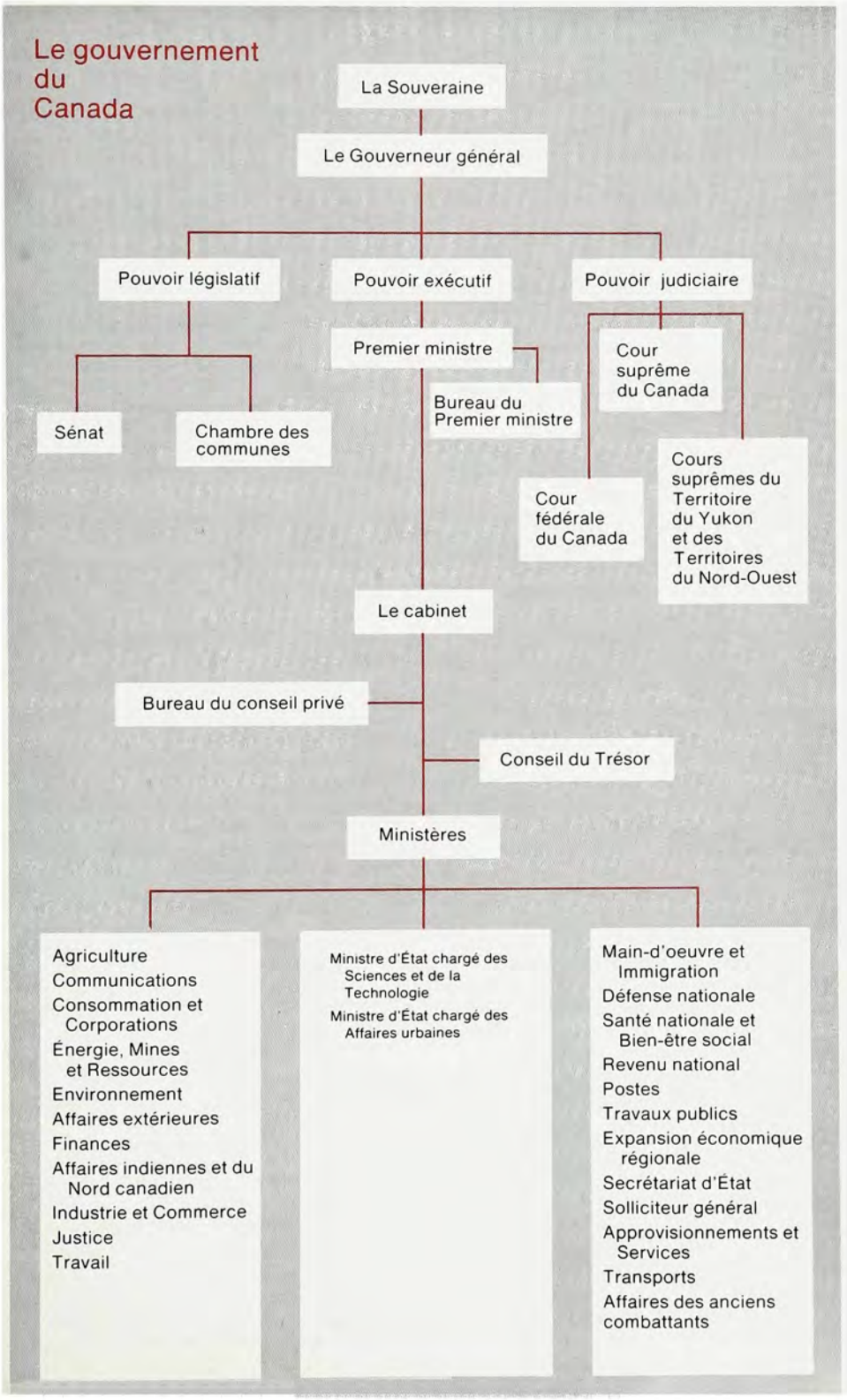
Le gouvernement du Canada
La Souveraine
Le Gouverneur général
Pouvoir législatif
Pouvoir exécutif
Pouvoir judiciaire
Premier ministre
Bureau du Premier ministre
Sénat
Chambre des communes
Cour suprême du Canada
Cour fédérale du Canada
Cours suprêmes du Territoire du Yukon et des Territoires du Nord-Ouest
Le cabinet
Bureau du conseil privé
Conseil du Trésor
Ministères
Agriculture
Communications
Consommation et Corporations
Énergie, Mines et Ressources
Environnement
Affaires extérieures
Finances
Affaires indiennes et du Nord canadien
Industrie et Commerce
Justice
Travail
Ministre d'État chargé des Sciences et de la Technologie
Ministre d'État chargé des Affaires urbaines
Main-d'oeuvre et Immigration
Défense nationale
Santé nationale et Bien-être social
Revenu national
Postes
Travaux publics
Expansion économique régionale
Secrétariat d'État
Solliciteur général
Approvisionnements et Services
Transports
Affaires des anciens combattants